

2018
No.70

春

4/15発行

Z O S A N T S U S H I N

ぞうさん通信



かしわファミリー・サポート・センター

会員数	
(平成30年3月31日現在)	
利用会員数	1,495人
協力会員数	273人
両方会員数	70人

●編集／発行
社会福祉法人
柏市社会福祉協議会

火曜日は 小澤さんちで 晩ご飯♪♪



協力会員

おざわ ようこ
小澤 陽子さん

週に一度の保育園
へのお迎えと、用意
した夕食をすませ
てママの帰りを待
ちます。好き嫌い
なく何でも食べて
くれていつも完食。
忙しく働くママの
サポートをこれか
らもずっと続けて
いこうと思います。

ひとりで
じょうずに
たべられるよ



利用会員

えぐち そのこ
江口 園子さん
みか
実花ちゃん(2歳)

小澤さんのお迎えを、実花は毎週楽しみにしています。
両祖父母が離れているので、小澤さんは我が家にとって
頼りになる存在です。これからもずっと一緒に成長を見
守ってください！

移転
しました

かしわファミリー・サポート・センター

☎04-7190-5225 FAX04-7190-5181

〒277-0924 千葉県柏市風早1丁目2番地2
沼南社会福祉センター2F はぐはぐひろば沼南
<http://kashiwa-shakyo.com/publics/index/116/>

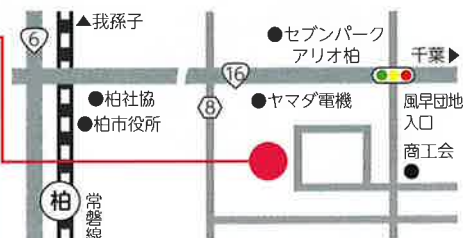

利用会員の入会が簡単になりました！

今年度より
入会金が廃止となり
説明会に参加しなくても
入会できる
ようになりました

ファミサポが沼南社会福祉センター2階に引っ越したことで、はぐはぐひろば沼南とファミサポ、柏市の子育て支援事業二つが、ひとつにまとまりました。

子育て支援事業が子育て中の親にとって、より利用しやすいものになるよう、スタッフ一同、気持ちを新たにしています。

ぞうさんルームまたまた増設

当初、月1回からスタートし、好評により月2回になり、そして今年度から**毎週金曜日**に開催することとなりました。毎週金曜日の10時から16時までのご希望の3時間。利用料はお子さん一人につき1,000円です。**お申し込みは1か月前から**受け付けます。

毎日子育て頑張っているあなた、お子さんとちょっと離れて、自分にご褒美！



お願い



利用会員の次は協力会員に

ファミサポの援助を受けられるのは小学6年生までです。従って、末のお子さんが小学校を卒業すると退会になります。該当する利用会員にはお知らせを同封していますので、退会届と会員証、事前打ち合わせを行った方は記入済みの事前打ち合わせ票(利用会員用)を返還してください。利用会員としては退会ですが、今度は協力会員として援助する側になっていただけると助かります。

お子さんの進学により、お迎えの場所が保育園からこどもルームに代わった利用会員は、保育施設に協力会員を紹介する緑の紙の提出が必要です。該当する方は、緑の紙を発行します。

センター(☎04-7190-5225)までお知らせください。

緑の紙



報酬の 計算大丈夫？



Q. 毎週水曜日午後4時、こどもルームにA君を迎えに行き車でピアノ教室に送ります。30分経ったら、ピアノ教室に迎えに行きこどもルームに送ります。ガソリン代は150円×2です。報酬額はいくらでしょう。



予約の電話はこちらまで
☎04-7190-5225

ファミサポの協力(両方)会員になるには、特に資格は必要ありません。資格のない協力(両方)会員が、お子さんを預かるわけですから、「原則、お子さん一人に対して協力会員一人で、お子さんから目を離さないで見ていただく」ということをファミサポは大切にしています。それともう一つは、研修会への参加です。基礎研修会、幼児安全法に関しては内容は同じですので、4回のうち都合のつく日時にご参加ください。

その他のフォローアップ研修も、楽しく学べるものを企画していますので、積極的にご参加いただけるとうれしいです。ご参加いただいた方には研修会の記録カードをお渡ししています。既にお持ちの方は、当日忘れずにご持参ください。

基礎研修会

- 日時 4月26日(木) 9:30~15:30
7月 3日(火) 9:30~15:30
10月22日(月) 9:30~15:30
1月22日(火) 9:30~15:30
- 場所 4回とも いきいきプラザ2階 研修室
- 内容 保育士と看護師の講話があります。基礎研修会終了後、別日程ではぐはぐひろば沼南での実習を行います。

幼児安全法

- 日時 6月27日(水) 13:00~15:30
6月28日(木) 9:30~12:00
12月 3日(月) 13:00~15:30
12月 4日(火) 9:30~12:00
- 場所 4回とも いきいきプラザ2階 研修室
- 持ち物 ・大判のハンカチ
・パンティストッキング(使用済みでOK)
※動きやすい服装でお越しください

フォローアップ研修

松戸市を中心に活動されている、NPO風の子サークルの河上るみ子先生をお迎えして、子どもの遊びを教えてください。童心に戻って楽しいひと時を過ごしましょう。

- 日時 5月10日(木)10:00~12:00
- 場所 いきいきプラザ2階 研修室
- 講師 風の子サークル 河上るみ子先生

子どもの遊び



注意!

睡眠中の事故を防ぐために...

「教育・保育施設等における事故防止及び事故発生時の対応のためのガイドライン」より

寝かせ方に配慮を行うこと、安全な睡眠環境を整えることは、窒息や誤飲、けがなどの事故を未然に防ぐことにつながります。

仰向けに寝かせる!

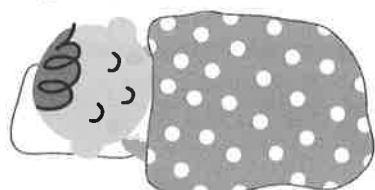

何よりも
一人にしないこと!

*目を離さない

*0歳児だけでなく、1歳児以上も発達の状況に合わせて、仰向けに寝かせてください。

(医学的な理由で医師からうつぶせ寝をすすめられている場合は除く)

具体的には...

- ★やわらかい布団やぬいぐるみ等を使用しない
- ★ヒモ、またはヒモ状のもの(よだれかけのヒモ、ふとんカバーの内側のヒモ、ベッドまわりのコード等)を置かない
- ★口の中に異物がないか確認する
- ★ミルクや食べたもの等の嘔吐物がないか確認する
- ★子どもの呼吸・体位、睡眠状態等を点検すること

地区リーダー紹介

新しい地区リーダー

よろしくお祈いします



田中地区
うえだ ひろみ
植田 宏美さん



新富・旭町地区
たきもと りさえ
滝本 房江さん



光ヶ丘・酒井根地区
かしま みちこ
檀山 美知子さん



山田聡美さん
金 明美さん
猪俣真弓さん
ありがとう
ございました。

田中地区、新富・旭町地区、光ヶ丘・酒井根地区の協力(両方)会員には、新地区リーダー宅の地図を同封しています。

引き続き地区リーダー

- | | | | |
|------------|---------|------------|---------|
| ○西原地区 | 三好美穂子さん | ○富里・永楽台地区 | 望月ゆかりさん |
| ○富勢地区 | 中川 富子さん | ○増尾地区 | 錦織 智子さん |
| ○松葉・高田地区 | 増子 敬子さん | ○南部・藤心地区 | 小林恵美子さん |
| ○豊四季台地区 | 山田美代子さん | ○風早北部・手賀地区 | 宗像キミ子さん |
| ○柏中央・新田原地区 | 園部千恵子さん | ○風早南部・高柳地区 | 佐藤 妙子さん |

協力会員、両方会員大募集！

(入会手続きの簡素化に伴い、利用会員の増加が予想されます)

基礎研修会に参加すると、協力会員(両方会員)になれます。

基礎研修会 今年度の基礎研修会は4回

- 4月26日(木) 午前9:30～午後3:30
- 7月 3日(火) 午前9:30～午後3:30
- 10月22日(月) 午前9:30～午後3:30
- 1月22日(火) 午前9:30～午後3:30

ご予約の上、いずれかにご参加ください。(お子様連れの参加はご遠慮いただいています)

★基礎研修会には既存の協力(両方)会員も参加します。

これから利用会員になられる方に…

ホームページから入会申込書をダウンロードし、記入、写真添付の上、センターに持参または郵送してください。センターから会員番号を記載したお知らせをお送りします。(入会申込書はセンターの他、柏市役所、沼南庁舎、児童センター、こども図書館、ウェルネス柏、はぐはぐひろば若柴等にも置いてあります)詳しくはホームページをご覧ください。

大切なお知らせ
協力(両方)会員へ

ファミサポの事務所が引っ越したことで、ご自宅から遠くなった方が多いと思います。援助活動報告書は、地区リーダーへの提出が基本ですが、郵送、またはいきいきプラザのポストでも可能です。ポストはいきいきプラザ正面向かって左側の壁に設置されています。翌月の5日までに提出をお願いします。



報酬の計算 答え 1,700円

送迎の援助は、送りと迎えを別の援助と考えます。

従って、短い時間であっても送りで1時間分700円、
迎えて1時間分700円、ガソリン代は送りで150円
迎えて150円です。

よろしくお祈いします

子育て支援グループ
に仲間入りしました

むとう まみり
武藤 真美理です

