

紙てんことうき



No. 152

2012.5.1
(年3回発行)

平成23年度「福祉の心」作品展 標語の部
「しんせつば もらっても あげても ニッコニコ」

〈目次〉 子育てサロン紹介……②、③ 情報広場……④、⑤ 事業計画・予算……⑥ 平成24年度社協組織担当窓口……⑦

児童福祉週間は、厚生労働省及び社会福祉法人全国社会福祉協議会、財団法人子ども未来財団が主催するもので、子どもや家庭、子どもの健やかな成長について社会全体で考えることを目的に、毎年5月5日の「子どもの日」から1週間が「児童福祉週間」とされ、全国一斉に広報啓発活動を行っています。子どもたちが夢と希望を持って健やかに成長できる環境づくりのために暖かいご支援、ご協力いただきますようお願いいたします。

このポスターは、絵本作家のさとうわかき氏の作品です。



5月5日から5月11日までは、児童福祉週間です。
平成24年度 児童福祉週間標語 ニッコニコは「なかよくしよう」の あいずだよ
【堀山 喜史(ほりやまよしふみ)さん 7歳 埼玉県】

全国的に取り組まれる 主な運動項目

1. 児童福祉の理念の普及
2. 家庭における親子のふれあい促進
3. 地域における児童健全育成活動の推進
4. 児童虐待への適切な対応
5. 母と子の健康づくりの推進
6. 多様化する保育需要への対応
7. 障がいのある子ども等に対する理解の促進

編集・発行

社会福祉法人柏市社会福祉協議会
〒277-0005 千葉県柏市柏5-11-8
介護予防センターいいきいプラザ TEL04-7163-3100 FAX04-7163-9300

<http://www.kashiwa-shakyo.or.jp>

広がっています!!

子育てサロンで
すくすく子育て

子育ての輪

子育てサロンは、子育て中の親子が自由に集い、子育ての相談や情報交換、また活動を通して子育てを楽しみ、仲間づくりを行うふれあいの場となっています。子育ての先輩であるボランティアさんが暖かく見守ってくれています。読み聞かせや手遊び、リトミックを行なっているサロンもあります。ママ友もたくさんできますよ!

子育てサロン紹介 ママの井戸端かいぎ

(アミュゼ柏 第2、4木曜日)

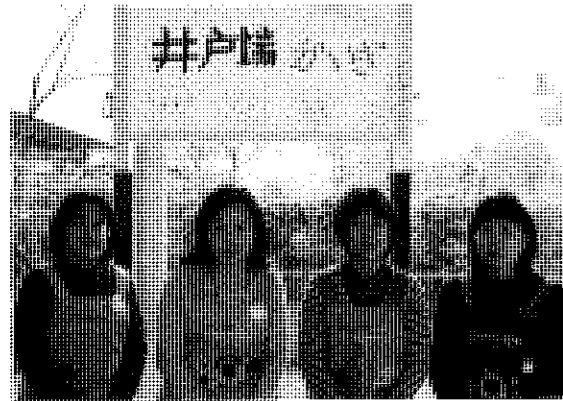

左から順に 津田さん、金子さん、八木下さん、丸山さん

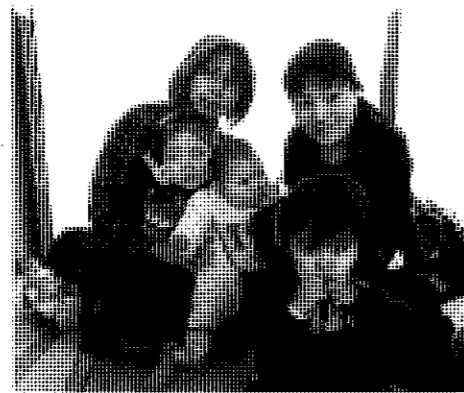

左から順に 吉田有子さん、吉田果奈ちゃん(3歳4か月)、渡辺海郷ちゃん(5か月) 渡辺海星ちゃん(2歳4か月)、渡辺正美さん

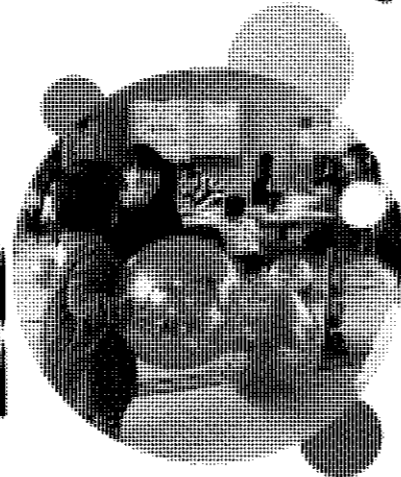

私たちは、子育て中のママ達の友達作りの場として使ってほしいという思いでこのサロンを開催しています。ここに来て、おしゃべりをして、子育て不安やストレスの解消につながると嬉しいです。手作りおもちゃは定期的に交換していますので、お子様達も楽しそうに遊んでいます。ボランティアスタッフは、ママとお子様達を、さりげなくではありますが、しっかり見守っております。気軽に遊びに来てくださいね。

ママたちのコメント

●吉田さん
「家にいるよりのびのび遊んでいますね。もうすぐ幼稚園に入りますが、子供同士の譲り合いとかを学べる良い環境だと思います。親同士もおしゃべり出来るのが楽しいです。」

●渡辺さん
「参加するようになってから、子供の人見知りが減りました。家にいる時よりも、じっくり子供に関われると思います。親同士の会話から色々情報が得られるのも良いですね。」



私たちも 地域での子育て 支援のお手伝いを しています!

民生委員・児童委員、主任児童委員

民生委員・児童委員、主任児童委員は、地域の方々元気に安心して暮らせるよう、訪問支援活動を行っており、特に主任児童委員は子どもや子育て家庭に対して活動を中心に行っています。市内21地区約516名の方が委嘱を受け活躍されています。

柏市民健康づくり推進員

柏市民健康づくり推進員は、赤ちゃんからお年寄りまでだれもが健康でいきいきと暮らせる心とからだづくりのための活動と、地域に住む皆さんとのふれあいを楽しみながら互いに支え合える地域づくり活動を行っております。市内20地域約350名の方が委嘱を受け活躍されています。

地区名	名称・会場	開催日時
柏中央	ふれあいサロン戸張 (戸張ふるさと会館)	第2水曜日※8月休み 10:30~12:00
柏中央	子育てサロンママの 井戸端かいぎ (アミュゼ柏)	第2・4木曜日 10:00~11:30
新田原	子育てサロンはらっぱ (新田原近隣センター)	第3水曜日 10:00~11:30
永楽台	子育てサロン (永楽台近隣センター)	毎週火~土曜日 10:00~12:00
富里	子育てサロン どんぐりすくすくクラブ(三小) (第三小こどもルーム※会場変更の場合あり)	第1水曜日 10:00~11:30
富里	子育てサロン どんぐりすくすくクラブ(豊小) (豊小こどもルーム※会場変更の場合あり)	第3木曜日 10:00~11:30
旭町	子育てサロンくれよん (旭町近隣センター)	第2・4月曜日 ※1・3・4・8月は月1回 10:00~11:30

子育てサロン紹介 酒井根子育てサロンふくろう



左上から順に 妹尾さん、小林さん、城地さん、
當麻さん、少路さん、渡邊さん、山本さん

(酒井根近隣センター
第2、4月曜日)



左から順に
黒木昭子さん、晴也君(1歳10か月)、
中村妙子さん、友南ちゃん(1歳11か月)

このサロンを始めたきっかけは、地域で孤立してしまいがちなママと子供を助けられたという思いからでした。現在は、参加される方達の見守りを中心に行い、遊びに来るお子様の月齢に合わせて手遊びや本の読み聞かせなどもしています。親子の関わりを大切にしたいサロンとなっております。のんびり、ゆったりとした雰囲気でお待ちしておりますので、誰でも、気軽に、いつでもご参加ください。

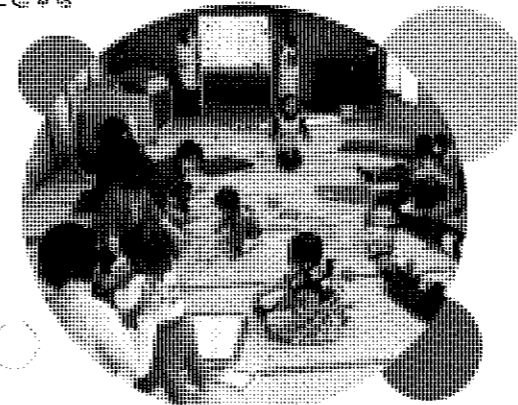

ママたちのコメント

●黒木さん
「寝返りを初めた頃から参加していますので、もう長いですね。ここは人数も多すぎず、みんな仲良くなりました。自分の息抜きにもなっていて、毎週でもやってほしいくらいです。」

●中村さん
「自由に遊べて、友達作りには最適ですね。ゆったりとした雰囲気、見守りの方達もたくさんいるので、安心して参加できます。」

子育てサロン紹介



かるがも
おしゃべり広場(富勢)

子育てサロン紹介



スキダマリンク
(高田)

子育てサロン紹介



のびのびルーム(西原)

地区名	名称・会場	開催日時
高田	子育てサロンスキダマリンク (高田近隣センター※会場変更の場合あり)	第2月曜日 10:00~11:30
田中	すくすくたなかつ子広場 (田中近隣センター)	毎週火・木曜第2・4月曜日 (6月まで)第2・4水曜 (7月から)10:30~12:00
西原	子育てサロンのびのびルーム (西原町会ふさとセンター)	毎週水曜日 10:00~12:00
富勢	子育てサロンかるがもおしゃべり 広場(北柏駅前保育園わらび)	第3木曜日※8月休み 10:00~12:00
富勢	子育てサロンおしゃべり 広場ふせ(富勢東小学校)	第3金曜日※3・8月休み 10:00~11:30
富勢	子育てサロン はちのごおしゃべり広場 (富勢西小学校)	第2火曜日※8月休み 10:00~11:30
土	子育てサロン増尾 (増尾ふるさと会館)	毎週月曜日 ※5週・祝日休み 10:00~11:30

地区名	名称・会場	開催日時
土	子育てサロン加賀 (加賀ふるさと会館)	第1・3火曜日 10:00~11:30
藤心	ふれあい広場 (藤心近隣センター)	第4金曜日 ※3・10・12月休み 10:30~11:30
藤心	絵本と出合いの広場 ほしの子 (藤心近隣センター)	第3金曜日 ※8月・祝日休み 10:30~11:30
光ヶ丘	子育てサロン光ヶ丘 (光ヶ丘近隣センター)	第1・3木曜日 10:00~11:30
酒井根	酒井根子育てサロンふくろう (酒井根近隣センター)	第2・4月曜日 10:00~11:30
南部	子どもの遊ぼう会 (小新山町会ふさと会館)	第1火曜日 10:00~12:00
大津ヶ丘・塚崎	子育てふれあいサロン (大津ヶ丘第一小学校)	第4月曜日 10:00~12:00

平成
24年度

柏市社会福祉協議会事業計画 重点的な取組み

経営及び運営

- ①法人全体で社協認知度の向上に努めます
 - ・市社協や実施事業の認知度向上を図るため、会員の拡充、新たな担い手やサービス利用者の向上を図ります。
- ②会員制度の整理や会員の拡充に努めること
 - ・社協の会員制度は社協活動の基盤を支える重要な制度であるため、会員制度の整理と見直しを図るとともに、会員の更なる拡充に努めます。
- ③財政基盤の整備と強化に努めること
 - ・将来的な財政状況を予測し、必要な取組みを行うとともに、会員の拡充等、更なる自主財源の確保に努めます。
- ④社協の将来構想と第3期地域健康福祉活動計画策定に向けた取組みを行うこと。

・第2期活動計画の進捗状況や第3期活動計画の策定作業も含め、長期的な将来構想と中期的な実施計画の策定を進めます。

事業

- ①活動に結び付く新たな担い手や人材の育成と発掘に努めること
 - ・市民後見や災害ボランティアコーディネーター等、新たな分野における活動者の育成も含め、人材の育成と発掘を進めます。
- ②地域活動の更なる充実と積極的な活動支援に努めること
 - ・活動計画に基づくコーディネーターの配置(活動拠点事業)は、現在2ヶ所(高柳、松葉町)に設置され、順調な成果を挙げています。平成24年度は、各地区社協活動の更なる充実に向けた支援とともに、新たな活動拠点の設置に向けた取組みを図ります。

平成
24年度

柏市社会福祉協議会予算

【収入】

単位:千円

	勘定科目	予算額
1	会費	41,850
2	寄附金	6,700
3	市補助金	244,899
4	助成金	8,197
5	市受託金	180,321
6	県社協受託金	8,100
7	事業収入	31,420
8	介護保険収入	3,714
9	貸付事業等収入	8,326
10	共同募金配分金	31,056
11	雑収入	2,236
12	受取利息配当金収入	167
13	会計単位間繰入金収入	9,580
14	経理区分間繰入金収入	8,306
15	積立預金取崩収入(財務)	48,310
16	その他の収入(財務)	4,000
17	前期末支払資金残高	56,812
	合 計	693,994

【支出】

単位:千円

	経理区分	予算額
1	法人運営事業	202,384
2	企画・広報事業	4,073
3	地域福祉推進事業	101,591
4	ボランティア活動推進事業	14,731
5	福祉サービス利用援助事業	14,161
6	共同募金配分金事業	31,156
7	老人福祉センター管理経営事業	107,920
8	介護予防センター受託運営事業	10,084
9	資金貸付事業	21,619
10	基金運営事業	1,710
11	地域健康福祉活動計画推進事業	23,978
12	家事育児支援業務受託事業	904
13	成年後見センター事業	8,669
14	さわやかサービス事業	71,093
15	社会福祉センター設置経営事業	10,496
16	ファミリー・サポート・センター受託事業	18,757
17	地域福祉センター管理経営事業	9,214
18	地域包括支援センター受託運営事業	36,454
19	自動販売機設置経営事業	5,000
	合 計	693,994

平成24年度 柏市社会福祉協議会組織 担当窓口のお知らせ～

いきいきプラザ

柏市柏5-11-8 ☎04-7163-3100



1階 <地域支援課>

- 総合相談支援担当
- かしわ広域後見支援センター
- かしわ成年後見センター
- さわやかサービス担当

2階 <総務課>

- 総務・財務担当
- 柏市民生委員児童委員協議会
- 千葉県共同募金会柏支会

2階 <地域支援課>

- かしわファミリー・サポート・センター

地域福祉センター(教育福祉会館内)

柏市柏5-8-12 ☎04-7165-0880



1階 <地域支援課>

- ボランティアセンター担当
- 地域支援担当

沼南社会福祉センター

柏市風早1-2-2 ☎04-7193-2941

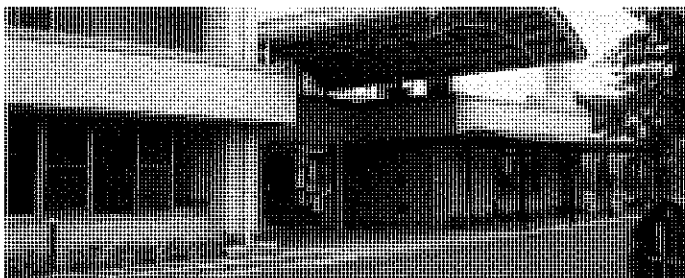

<地域支援課>

- 地域包括支援センター
- 移動サービス担当
- 施設運営・管理担当

寄附者のご紹介

(50音順 敬称略)

皆さまからの寄附金・物品は、地域福祉活動のために有効活用させていただきます。「温かな思いやり」ありがとうございました。



合計金額
1,596,407円

(寄附者の寄附額は、1月～3月の合計額です。)

【寄附金】☆は毎月で寄附いただいている方々です。

(単位円)

☆☆山住建(株)(90,000)、医療法人社団藤木医院(1,211)、☆浮ヶ谷興産(有)(30,000)、auショップ柏店(100,000)、auショップモラージュ柏店(100,000)、イーモバイル柏店(50,000)、ウィルコムプラザ柏店(50,000)、NPO法人フリーマーケット推進ネットワークリサイクルマン(5,000)、蔭山弘子(交通遺児へ30,000)、柏建築組合柏工会(16,574)、柏市立柏高等学校吹奏楽部(227,822)、柏市立高柳小学校PTA(5,000)、柏市立富勢中学校PTA(10,000)、学校法人柏バプテスト学園柏めぐみ幼稚園(10,000)、柏ひがし幼稚園保護者の会(5,000)、カトレア(1,022)、協和工業株式会社(100,000)、國とり物語北の陣(30,000)、國とり物語南の陣(30,000)、小林倉子(25,000)、下町会親睦ゴルフ会(5,600)、全国大陶器市振興組合(100,000)、高橋俊治(7,611)、銚子商工信用組合信友会(30,000)、☆角田雅美(30,000)、手賀天神講(10,000)、寺内全次(2,000)、東京リサイクル運動市民の会(20,000)、富勢地区青少年健全育成推進協議会(10,000)、南部老人福祉センター(63,034)、日本キリスト教団柏教会(16,227)、宗教法人日本バプテスト柏教会(10,000)、柏寿荘カラオケ実行委員会(5,827)、長谷川秀夫(9,000)、☆林田卯市(9,000)、松ヶ崎仲坪納税組合(9,389)、☆メゾン新海利治(交通遺児へ9,000)、森川徹(6,000)、矢作行男(6,000)、☆(有)シアンドシコーポレーション(90,000)、☆ライオンカラオケ新海公江(交通遺児へ9,000)、ラズベリーエコロジーネットワーク(50,000)、☆ロータスの会(15,000)、技の福兆柏東口店(30,000)、技の福兆サンサン通り店(30,000)、技の福兆名戸ヶ谷本店(30,000)、匿名(4,456)、匿名(30,000)、匿名(10,000)、匿名(5,000)、匿名(4,000)、匿名(610)、匿名(24)、匿名(8,000)、(匿名)(5,000)

【物品】石川早苗(チャイルドシート)、石澤智(将棋盤、駒)、柏レイソルヘッドコーチ井原正巳(柏レイソルホームゲームチケット)、匿名(車椅子)、匿名(ポータブルトイレ、お風呂用椅子)、匿名(紙おむつ)、匿名(布地)、匿名(切手)、匿名(タオル)、匿名(ランドセル)

皆さまの健康生活を
お手伝いいたします



頭痛 めまい 耳鳴り
原因不明の症状の方、
首肩腰膝痛 外反母子の方
一度ご相談下さい。

- 初回施術料:2000円
- 2回目以降:3500円

自然療法院 柏

☎04-7105-8878
柏市南増尾2-16-3

柏市社会福祉協議会では「地域福祉の
情報紙」の広告掲載企業を募集し
ております。

広告募集

地域福祉の情報紙で宣伝
してみませんか？

お問合せ

【総務課】TEL 04-7163-3100

柏市社会福祉協議会の活動は、皆さまの会費に支えられています！
— 地域福祉の推進にご理解とご協力をお願いいたします —

種 類	年 額	説 明
住民会費	一世帯 300円	町会・自治会・区・管理組合を通じてご協力をいただいています。
個人会費	— □ 1,000円	個人の方にご協力いただいています。
団体会費	— □ 5,000円	施設等に団体としてご協力をいただいています。
特別会費	— □ 10,000円	企業、団体及び個人の方にご協力いただいています。

お問合せ、お申込みは、総務課まで。【総務課】TEL 04-7163-3100

START 2012年度 ボランティア“はじめる”を応援します

ボランティアグループが
知りたいときに！
登録ボランティア
団体一覧



ボランティアセンターが
知りたいときに！

ボラセンパンフレット

ボランティア募集が
知りたいときに！

ボラ∞2012

UPしてます！
かしのボランティア！

個人登録ボランティア

平成23年度 213名→271名

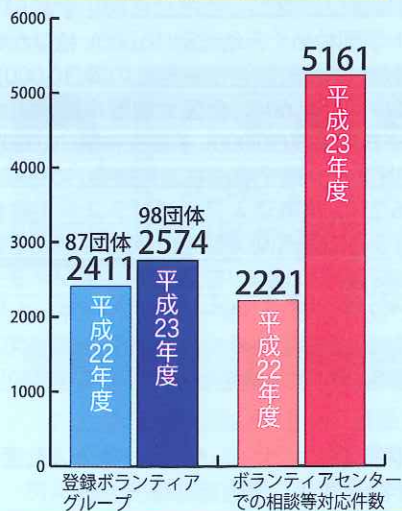

もしも の災害に備えて3日分の備えは各家庭で！

例を参考に、今一度備蓄のチェックをおススメします。

- ◆例：水(3人3ℓ)、非常食、貴重品、懐中電灯、ラジオ、医薬品、衣類など
※家族構成によりオムツやミルク、常備薬なども考えられます
- ◆あったら便利：缶切り、はさみ、ナイフ、皿、コップ、箸、アルミホイル、ラップ、ポリ袋、ウェットティッシュ、カセットコンロ、ポリタンクなど

災害 が起きたとき

ボランティアセンターは、災害ボランティアセンターとして活動します。
今年度は、万一のときに、多くのマンパワーを要する災害ボランティアセンターの運営支援であるコーディネーターの養成もスタートします！（秋頃予定）

上記の情報はホームページで配信中！

ボランティアセンターホームページ 募集中の講座や過去の講座の様子もご覧いただけます！
<http://www.kashiwa-shakyo.or.jp/vc/vc.html>

ご高齢者のお食事でお困りの方ご相談下さい



一食から手渡しでお届け
ニコニコキッチン柏南店
〒277-0902 柏市大井768-1 シティビル106号
☎04-7190-5637

医療保険で、ご自宅でリハビリマッサージが受けられます。

■ 手や足にマヒなどの症状があり、歩行困難、または歩行介助が必要な方などが対象となります。



▼ はじめての方、まずはお試しください…
無料、体験マッサージ実施中!!

※ただし申請には医師の同意が必要となります。

ご利用方法など、ご不明な点は相談員がお伺いご説明いたしますので、お気軽にご連絡下さい。

優たきゼロ作戦を応援する

お申込み・お問合せ
ご相談は…

中央在宅マッサージ

☎ 047-321-6211 FAX 047-321-6622

● 国家資格のあるマッサージ師による、機能の維持・回復を目的とした施術です。

● ホームページもご覧ください <http://www.te-ate.com>