

2023 SUMMER
VOLUNTEER

キミの夏が始まる！

夏

柏の

夏ボラの

Come on! Let's experience volunteering!

ススメ

2023

高齢者と関わる施設 | 障害を持った方と関わる施設
子どもと関わる施設 | ボランティア・市民活動団体 | 地域関係

今しかできないボランティア体験

社会福祉法人 柏市社会福祉協議会
パレット柏 市民活動サポートコーナー

柏の
夏ボラの
ススメ
Come on! Let's experience volunteering!

この夏、誰かを支える特別な体験を

夏ボラとは、小学生・中学生・高校生・専門学生・大学生を対象にした、夏休みにできるボランティア体験のことです。ボランティアには学校生活で体験できない、さまざまな発見と学びがあります。自分の行動が、誰かの支えにつながっていく。それはかけがえのない経験となります。2023年の夏、今まで知らなかった新しい自分を探しに行こう。

さあ！ボランティアを体験してみよう！

ボランティア体験で得られること

- 幅広い世代の人と交流でき、コミュニケーションの幅が広がります。
- 学校生活では経験できない、実体験に基づいた知識や経験が増え、考え方の幅や視野が広がります。
- 体験を通して、社会が抱える課題について気付いたり、将来を考えることができます。
- 人を支え助ける行動なので、お互いにありがとうの気持ちになれる有意義な経験が得られます。
- 今後の進路で経験としてアピールできます。自分のためだけでなく誰かのために行動する意識は多くの場面で共感を得られます。

ボランティア活動の申し込み方法

1

参加したいボランティア活動を探そう！

3ページの【夏ボラ2023の見かた】を参考に、各施設・団体の紹介を見て、参加したい活動を探してみよう！

2

活動を希望する受け入れ先へ直接連絡！

やりたい活動が見つかったら、その施設・団体の担当者の方へ連絡をしましょう。はじめに「夏ボラの活動希望です」と伝えとスムーズです。
まずは活動の受け入れが可能かを確認し、①自分の氏名 ②学校名・学年 ③電話番号 ④保護者の方の電話番号 ⑤活動の希望日をお伝えしましょう。また、集合場所・時間、持ち物、注意点を必ず聞いておきましょう。連絡をする際には必ず活動希望者本人、または保護者の方から連絡をしてください。なお、電話の際は相手方の迷惑にならないよう、時間帯に注意しましょう。メールで連絡をする場合は、重要事項の確認の返信がくる場合がありますので、定期的に受信メールの確認を行ってください。

※1 連絡方法は電話・メールなど各受入施設が指定する方法で行ってください。
 ※2 活動日・場所・持ち物などは必ずメモしておきましょう。
 ※3 活動希望の連絡は、本人またはその保護者よりお願いします。
 ※4 電話の際は、相手方の迷惑とならないよう**時間帯に注意**しましょう。

3

ボランティアセンターに連絡！

活動が決まったら、ボランティアセンターに連絡して下さい。連絡は専用フォームかお電話でお願いいたします。ボランティア保険の適用の為、忘れずにご連絡ください。



ボランティアセンター連絡専用フォーム

二次元バーコードを読み取り、フォームに必要事項を記入してください。

04-7165-0880

(平日9:00～17:00)

4

ボランティア活動当日

活動日の前日までに、集合時間・場所・持ち物・連絡先を確認し、活動当日は時間に遅れないように集合しましょう。

困った時はすぐに連絡

活動日に欠席しなければならない場合、事前に活動先へ連絡しましょう。また急な用事等で当日に都合が悪くなってしまった場合でも必ず活動先へ連絡しましょう。

活動中に何らかの問題が発生した場合は、必ず活動先の職員やスタッフの方へ、すぐに連絡・報告しましょう。活動中に怪我をしてしまった場合はボランティアセンターへ連絡して下さい。

持ち物

- ▶ 感染対策用具：マスクや消毒液（手指消毒用）
- ▶ 飲み物（外での活動の場合は多めに）
- ▶ 保険証（コピーでも可）
- ▶ その他（活動先で必要と伝えられたもの）
- ▶ 夏ボラのススメ冊子（持っている場合のみ）
- ▶ メモ用紙・筆記用具

マナー

- ▶ 挨拶はしっかりとしましょう
- ▶ 相手の気持ちを大切に
- ▶ 家族の理解と協力を得て、無理せず活動しましょう
- ▶ 謙虚な気持ちと学ぶ姿勢を忘れずに
- ▶ 約束ごとは守りましょう
- ▶ 活動で知ったプライバシー（個人情報等）は守りましょう
- ▶ 受け入れ担当者が電話に出られない時は、留守電に伝言を残しましょう
- ▶ 電話の際は、相手方の迷惑とならないよう**時間帯に注意**しましょう

心がまえ

- 自発性・主体性** 自分の意志で参加することを大切に
- 社会性・連帯性** みんなで協力し、学び合うことを大切に
- 無償性・無給性** 対価を求めず、出会い・感動・喜びを大切に
- 先駆性・開拓性** よりよい社会を自分たちで創ることを大切に

活動地域マップ

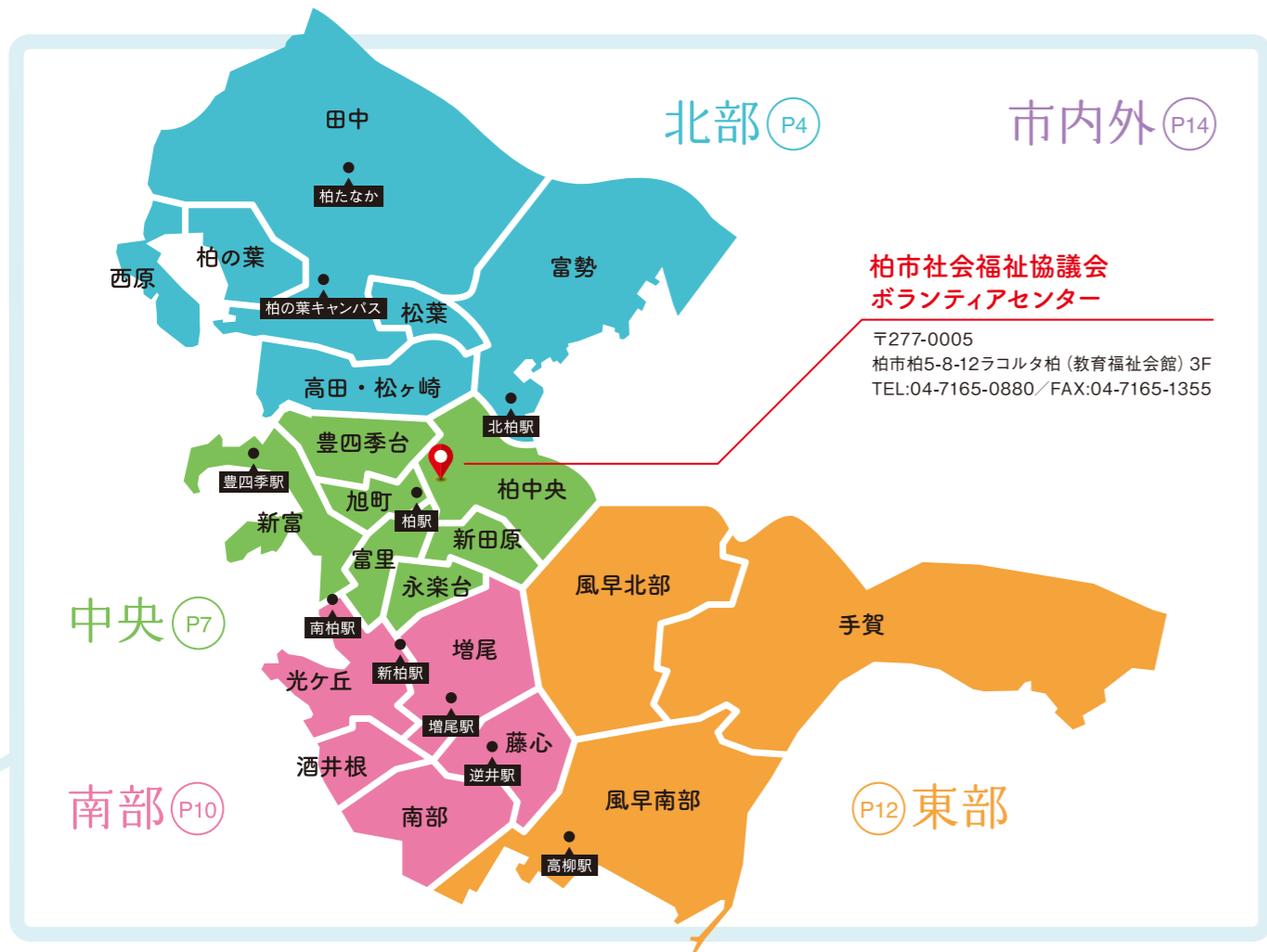

**柏市社会福祉協議会
ボランティアセンター**
〒277-0005
柏市柏5-8-12ラコルタ柏(教育福祉会館)3F
TEL:04-7165-0880/FAX:04-7165-1355

夏ボラ 2023 の見かた

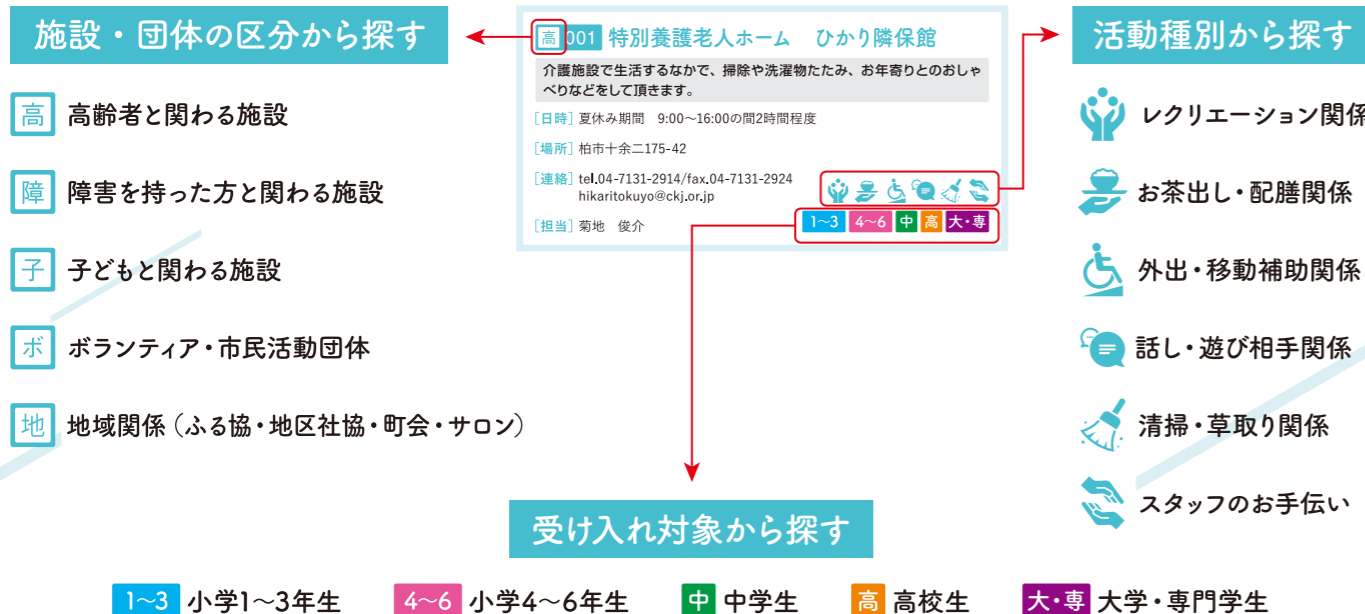

Northern 北部

田中
柏の葉
西原
富勢
松葉
高田・松ヶ崎

高001 特別養護老人ホーム ひかり隣保館

介護施設で生活するなかで、掃除や洗濯物たたみ、お年寄りとのおしゃべりなどをして頂きます。

[日時] 夏休み期間 9:00~16:00の間2時間程度

[場所] 柏市十余二175-42

[連絡] tel.04-7131-2914/fax.04-7131-2924 hikaritokuyo@ckj.or.jp

[担当] 菊地 俊介

高002 ブルーミングケア 柏たなか

高齢者のデイサービスでお茶を出したり、話し相手やレクリエーションの補助をして頂きます。

[日時] 夏休みの平日10:00~15:30

[場所] 柏市船戸2-7-1

[連絡] tel.04-7128-8203

[担当] 施設長:植村 相談員:後藤

高003 柏市老人福祉センター 柏寿荘

元気な高齢者が集まる施設です。アットホームな雰囲気の中で、楽しみながら夏ボラ体験いかがですか。

[日時] 火・水・木曜日のいずれか9:00~16:00

[場所] 柏市船戸山高野535 柏寿荘

[連絡] tel.04-7131-9511/fax.04-7132-3440 hakujuu@kashiwa-shakyo.or.jp

[担当] 真壁 文夫

高004 小規模多機能ホーム ゆかりの家

高齢者が通ってくる施設で配膳やお茶出し、話し相手、体操等をして頂きます。

[日時] 夏休み期間の平日10:00~16:00の間で2時間程度

[場所] 柏市大青田1604-1

[連絡] tel.04-7134-1141/fax.03-5204-8713

[担当] 難波 美貴子

高005 かがやきデイサービス柏松葉

[午前] 話し相手、脳トレ、配膳等 [午後] 話し相手、レクの補助、配膳等

[日時] 1日、午後のみ、2時間等、応相談

[場所] 柏市松葉町3-2-8

[連絡] tel.04-7137-2161/fax.04-7137-2165 nagoyaka-kashiwamatsuba@ymmd.co.jp

[担当] 林 進吾

高006 レコードブック柏松葉町

ご利用者さまと一緒に運動したり、ティータイム時の話し相手など楽しみながらボランティアできます。

[日時] 8/7(月)~8/11(金) ①9:00~ ②13:45~ (2~3時間)

[場所] 柏市松葉町4-10 A棟17号

[連絡] tel.04-7199-7167

[担当] 松丸

高007 ケアパートナー柏

ご利用者様と一緒に運動したり、お話をして頂き、楽しい1日を過ごして頂くお手伝いです。

[日時] 9:00~16:00の数時間

[場所] 柏市松ヶ崎231-1

[連絡] tel.04-7133-8631/fax.04-7133-8637 kashiwa-cp@kentakou.co.jp

[担当] 小林

高008 特別養護老人ホーム 四季の里

高齢者が生活する施設で、一緒に歌ったり、レクに参加したり、お手伝いをお願いします。

[日時] 毎週月~土曜日 10:00~16:00で都合の良い時間

[場所] 柏市松ヶ崎899-1

[連絡] tel.04-7135-2255/fax.04-7135-2525

[担当] 渡部

高009 介護付き有料老人ホーム シーハーツ柏

入居者と館内装飾作り、レクリエーション、草むしり、お花の世話、夏祭りの日の入居者様話し相手

[日時] 10:00~16:00 日程は問い合わせ時に決定

[場所] 柏市根戸445-2

[連絡] tel.04-7135-1165/fax.04-7135-1160 kashiwa_sodanin@greenlife-inc.co.jp

[担当] ボランティア担当:石山

障010 放課後等デイサービス 桜梅桃李

本の読み聞かせ、活動、学習支援などして頂きます。

[日時] 30分~1時間程度 日程は問い合わせ時に決定

[場所] 柏市花野井836-1

[連絡] tel.04-7151-1181/fax.04-7151-1181 oubaitouri04241@gmail.com

[担当] 平野 寛

障011 多機能型事業所 青和園

障がいをお持ちの利用者様と一緒に軽作業(園芸や簡単な加工作業)を行って頂きます。

[日時] 平日10:00~15:00の内2時間程度

[場所] 柏市十余二175-41

[連絡] tel.04-7131-9360/fax.04-7131-9360 seiwa@silver.ocn.ne.jp

[担当] 羽田 知彦

障 012 社会福祉法人青葉会 リトルペガサス

発達に心配のある就学前のお子さんと、その親子の療育活動の手伝い

【日時】 平日9:00～17:00 (半日でもOK)

【場所】 柏市小青田1-11-3

【連絡】 tel.04-7157-0302/fax.04-7157-0304
little-p@aobakai-js.or.jp

【担当】 生地 杏加理



中高大専

障 013 こどもプラス柏たなか

2歳から小学校4年生くらいまでの子ども達と一緒に運動をしたり、水遊びをして頂きます。

【日時】 月～土曜日10:00～12:00、14:00～16:00

【場所】 柏市大室1194-1

【連絡】 tel.04-7199-9650/fax.04-7199-9651

【担当】 安中 志野



中高大専

障 014 放課後等デイサービス トレインおおむろ

個性豊かな小学1年～高校3年までの児童たちとお散歩、習字や工作・ダンス・手話などをします。

【日時】 7/24(月)～8/25(金)の平日10:00～13:00、または12:00～16:00

【場所】 柏市大室1208-23

【連絡】 tel.04-7136-7592/fax.04-7136-7596
train@road.ocn.ne.jp

【担当】 伊澤 昌美



中高大専

障 015 放課後等デイサービス トレインまつば

個性豊かな小学1年～高校3年までの児童たちとお散歩やボール遊び、習字や工作・手話などをします。

【日時】 7/24(月)～8/25(金)までの平日10:00～13:00、または12:00～16:00

【場所】 柏市松葉町3-2-1 出山ビル2階D号室

【連絡】 tel.04-7138-6919/fax.04-7136-7596
train@road.ocn.ne.jp

【担当】 伊澤 昌美



中高大専

障 016 社会福祉法人青葉会 ジュニアペガサス

小学1～6年生までの普通級・支援学級に通う知的障害のお子さんと遊んだり、夏休みの企画をします。

【日時】 8/1～8/31の月～土曜日 9:30～17:00 日時はご相談ください!

【場所】 柏市松葉町6-11-8

【連絡】 tel.04-7168-0225/fax.04-7168-0225
junior-p@aobakai-js.or.jp

【担当】 浅川 美歩



中高大専

障 017 多機能型事業所 タムノ木

3障がい(知的、視覚、精神)の方々の作業や創作活動のお手伝い。

【日時】 平日9:30～16:00 (都合の良い時間)

【場所】 柏市松葉町6-8-1

【連絡】 tel.04-7128-9100/fax.04-7128-9100
tamunoki@tamutamu.or.jp

【担当】 山口



中高大専

障 018 豊四季光風園

利用児、者の方々の話し相手や、作業活動の手伝い。

【日時】 10:00～15:00 (活動日時は電話で調整)

【場所】 柏市十余二584

【連絡】 tel.04-7143-7603

【担当】 高倉 真理



中高大専

障 019 社会福祉法人青葉会 第2ジュニアペガサス

障がいのある子ども達の余暇(遊び)支援(創作活動、調理活動、屋外活動、外出活動等)

【日時】 祝日を除く火～土曜日 10:00～16:00

【場所】 柏市布施1490-7

【連絡】 tel.04-7107-8451/fax.04-7107-8451
junior2-p@aobakai-js.or.jp

【担当】 坂下 俊貴



中高大専

障 020 NPO法人あじさいの会 多機能型事業所 皆来

①利用者作業の支援 ②16:00～20:00の余暇活動の支援

【日時】 ①9:00～16:00 ②16:00～20:00

【場所】 柏市布施812-3

【連絡】 tel.04-7199-2564/fax.04-7199-2569
npoajisai@live.jp

【担当】 妹尾 典子



大専

子 021 かしわきゃんぱすこころ保育園

認可保育園です。0歳児～5歳児までいます。一緒にあそび、保育園生活を一緒に楽しんでほしいです。

【日時】 いつでも可

【場所】 柏市若葉378-16 中央177街区6

【連絡】 tel.04-7186-7486/fax.04-7186-7487
kashiwacampus@cocoro-fukushikai.or.jp

【担当】 宮崎 藤美



1～3 4～6 中高大専

子 022 柏こぼと学園

0～5歳児が通うこども園です。子ども達と一緒に遊んだり、お世話をして頂きます。

【日時】 夏休み期間の平日 時間は相談

【場所】 柏市十余二287-270

【連絡】 tel.04-7138-6201
purin@kashiwa-kobato.ed.jp

【担当】 増田 雅美



大専

子 023 柏こぼと保育園ぷりん

1～2歳児が通う保育園です。子ども達と一緒に遊んだり、お世話をして頂きます。

【日時】 夏休み期間の平日 時間は相談

【場所】 柏市十余二287-273

【連絡】 tel.04-7138-6201
purin@kashiwa-kobato.ed.jp

【担当】 増田 雅美



大専

子 024 オハナゆめ保育園 柏の葉

園児との関わり、清掃等、その他保育業務。

【日時】 平日9:00～16:00 (1日の活動の流れが把握しやすい時間帯です)

【場所】 柏市十余二348-180 中央238街区1

【連絡】 tel.04-7137-9560

【担当】 宮城 美穂



大専

子 025 柏の葉はぐくみこども園

子ども達と遊んだり、安全、安心して過ごせるよう、お掃除などのお手伝いをして頂きます。

【日時】 平日9:00～17:00

【場所】 柏市十余二翁台370-84 中央218-8

【連絡】 tel.04-7199-3238/fax.04-7199-3239
kashihagu@teganooka.ed.jp

【担当】 金井



中高大専

子 026 アイグラン保育園柏たなか駅前(旧あい保育園)

子ども達と一緒に遊んだり、身の周りのお手伝いを一緒にしましょう。

【日時】 要相談

【場所】 柏市小青田2-8-1

【連絡】 tel.04-7135-1137

【担当】 奥倉 徳士



中高大専

子 027 チコル保育園

園児との関わり、清掃等、その他保育業務。

【日時】 平日9:00～16:00 (1日の活動の流れが把握しやすい時間帯です)

【場所】 柏市若葉178-4 柏の葉キャンパス148街区1
パークシティ柏の葉キャンパス ザ・ゲートタワーウェスト3階

【連絡】 tel.04-7157-3188

【担当】 横井 友美



大専

子 028 さくさくみらい柏の葉

子ども達と沢山遊んで、保育園を知って下さい!ぜひ見に来て下さいね。

【日時】 7月中旬～8月末 9:00～16:00

【場所】 柏市若葉178-4 柏の葉キャンパス148街区1A

【連絡】 tel.04-7199-9525
※必ずボランティアを行う本人が連絡して下さい。

【担当】 松丸、寺田、川尻



中高大専

子 029 柏こぼと保育園たまご

0～2歳児が通う保育園です。子ども達と一緒に遊んだり、お世話をして頂きます。

【日時】 夏休み期間の平日 時間は相談

【場所】 柏市松葉町3-15-1

【連絡】 tel.04-7138-6201
purin@kashiwa-kobato.ed.jp

【担当】 増田 雅美



大専

子 030 柏市子育て支援課 布施遊戯室

事業のお手伝い、乳幼児とのふれあい、小学生の遊び相手、環境整備

【日時】 13:00～17:00のうち2～3時間(第3月曜日は休室)

【場所】 柏市布施1196-5 布施近隣センター内

【連絡】 tel.04-7135-3960/fax.04-7135-3960

【担当】 児童厚生員



中高大専

子 031 北柏小規模保育園わらび

乳幼児が生活する施設で、子ども達と触れ合いをして頂きます。

【日時】 9:30～16:00の間

【場所】 柏市北柏1-1-1 VERDE GRANDE 0011号室

【連絡】 tel.04-7166-7355/fax.04-7166-7355
warabi-s@kurumi-kodomoen.jp

【担当】 増田 輝美



中高大専

子 032 北柏駅前保育園わらび

2～5歳児の乳幼児の保育(遊ぶ、洋服など着脱、絵本を読む、やってみたい関わりなど)

【日時】 9:30～16:00

【場所】 柏市北柏3-2-5

【連絡】 tel.04-7166-7355/fax.04-7166-7355
warabi-k@kurumi-kodomoen.jp

【担当】 中西 貴子



中高大専

ボ 033 虹色未来大学

お年寄りにスマホの簡単な操作を教えるお手伝いです。笑顔で「ありがとう」がたくさんもらえますよ!

【日時】 8/2(水) 13:30～15:30

【場所】 柏市十余二175-42 ひかり隣保館

【連絡】 gibachan@gmail.com

【担当】 柳葉 崇志



中高大専

ボ 034 Chloris Music

未就学児対象のフルートとヴァイオリンのコンサートで、受付や誘導、写真撮影などを行って頂きます。

【日時】 8/19(土) 14:00頃～17:00頃

【場所】 柏市若葉178-4 パークシティ柏の葉キャンパス
ザ・ゲートタワーウェスト3F 「チコルシェア」

【連絡】 tel.090-7265-7860
chlorismusic21@gmail.com

【担当】 菊池



中高大専

ボ 035 柏の葉しぜんあそびの会

私たちは、地域の子供達に自然の中で自由に遊ぶことができる交流の場を提供しています。

【日時】 7/23(日) 9:30～16:00(午前のみ、午後のみも可)、8/27(日) 9:30～12:00

【場所】 柏市柏の葉4-1 柏の葉公園内

【連絡】 tel.070-2177-7087
okeratcho.kashiwanoha@gmail.com

【担当】 滝沢 和香奈



4～6 中高大専

ボ 036 青・少年ボランティアDTVC

視覚障害の方やボランティアと、月曜はPC、火曜は点字、水曜は編物を、交流しながら楽しく体験

【日時】7/24(月)～26(水)、8/21(月)～23(水) 10:00～15:00

【場所】柏市松葉町6-10-1 自立活動支援センター「ポコアポコ」

【連絡】tel.090-9973-8476

【担当】野々田 初子

4～6 中 高 大・専

ボ 037 若美会「着付サークル」

一人で浴衣が着られるように、帯結びも自分のオリジナルで体験してみよう。男女受け付けます。 ※浴衣のない方はご相談ください。

【日時】7/27(木)13:00、7/29(土)10:00、8/3(木)、8/5(土)各13:00

【場所】柏市根戸471-33

【連絡】tel.090-6516-4029/fax.04-7134-7396

【担当】吉岡 美智子

中 高 大・専

地 038 NPO法人ビレジサポート

①緑道・公園の清掃、草取り ②花のポット・プランターの水やり

【日時】①毎月7、17、27日の朝1時間 ②毎週火・金曜日の朝1時間

【場所】①柏ビレジ内 ②柏の葉キャンパス駅西口周辺

【連絡】tel.04-7106-5117/fax.04-7106-5117
village-support@jcom.home.ne.jp

【担当】総務部 深沢 正泰

1～3 4～6 中 高 大・専

地 039 コミュニティールーム はなみずき

「コミュニティールーム はなみずき」店内での接客と来客のお客様(多くは高齢者)との交流ができれば

【日時】8/25(金)、26(土) 10:30～16:30(2シフトで各3時間)

【場所】柏市花野井1811 柏ビレジ商店街内

【連絡】yasuo-miyazaki@jcom.zaq.ne.jp

【担当】宮崎 泰雄

高 大・専

地 040 高田・松ヶ崎地域 寿町会

夏祭りのスタッフのお手伝いです。子供広場で遊んだり、マイクの呼びかけなどをお願いします。(受付締め切りは7月15日)雨天中止

【日時】7/22日(土)16:00～21:00(早めの帰宅可)

【場所】柏市松ヶ崎1182-9 柏第四小学校 校庭

【連絡】tel.090-7905-7447
kota.hosogai@outlook.jp

【担当】細貝 義信

4～6 中

地 041 サロン 一休

サロンに来ている方にお茶、コーヒー、お菓子を出したり、レクリエーションをしてもらいます。

【日時】第一、第三月曜日の12:00～15:00

【場所】柏市布施126 前原会館

【連絡】tel.04-7131-4727/fax.04-7131-4727

【担当】光城 京子

1～3 4～6 中

地 042 布施新町ものがたり広場

地域の在住者が集まり、交流を深めることを目的としたサロン活動をしています

【日時】火曜日、または金曜日の13:30～15:30(この時間は1～2回程度の予定)

【場所】柏市布施新町2-23-1 布施新町ふるさとセンター

【連絡】tel.04-7133-1658/fax.04-7133-1658
st.akio.4047@tbz.t-com.ne.jp

【担当】佐藤 彰男

高 大・専

地 043 こども食堂ペイフォワードきらら

遊んで学んでランチして。北柏周辺の子どもと保護者を対象に楽しい時間を提供しています。

【日時】8/5(土)9:00～15:00(準備・反省会を含む)

【場所】柏市北柏2-12-17 ペイフォワード歩論館

【連絡】tel.04-7163-7685
pei-fowa-do@docomo.ne.jp

【担当】寺田 多美江

4～6 中 高 大・専

豊四季台
柏中央
新富
旭町
富里
新田原
永楽台

Central
中央

高 044 リハビリ特化型デイサービス マイホーム柏

高齢者が運動する施設で、マシンのセッティングや乗降のお手伝い、お話し相手をして頂きます。

【日時】夏休み期間の平日(8/14～16を除く)10:00～12:00、又は15:00～17:00

【場所】柏市東1-2-44カンターレ浜嶋ビル1F

【連絡】tel.04-7179-5309/fax.04-7199-3626
smile@myhomekashiwa.com

【担当】柏崎 幸子

中 高 大・専

高 045 北柏リハビリ総合病院 北柏ナーシングケアセンター

高齢者の方のお話し相手や手作業の補助等を行います。

【日時】平日2～3時間

【場所】柏市柏下265

【連絡】tel.04-7169-8000

【担当】野口

高 大・専

高 046 ミアヘルサ オアシス柏あけぼの

高齢者の方の話し相手になったり、一緒にイベントに参加したりと楽しんで頂きます。

【日時】10:00～15:00頃の好きな時間

【場所】柏市あけぼの4-3-24

【連絡】tel.04-7197-7875

【担当】荒木、横田

1～3 4～6 中 高 大・専

高 047 ツクイ豊四季

高齢者が通って、生活する施設です。ドライバーでのヘアセットやレク等の補助をお願いします。

【日時】夏休み期間中 9:30～16:00の間

【場所】柏市篠籠田1103-7

【連絡】tel.04-7142-8806

【担当】溝口 真太郎

大・専

高 048 有料老人ホーム イリーゼかしわ豊四季

高齢者が住んでいる施設で、レクや話し相手、清掃等のお手伝いをして頂きたいです。

【日時】10:00～17:00の間(1～2時間程度)

【場所】柏市旭町4-11-3

【連絡】tel.04-7141-7665/fax.04-7141-7666
kashiwatoyoshiki@irs.jp

【担当】浦山

1～3 4～6 中 高 大・専

高 049 ミアヘルサ デイサービス 柏豊四季

高齢者が集まり活動する施設で、お話し相手やレクリエーションの補助等を行って頂きます。

【日時】月～土曜日 10:00～16:00の間

【場所】柏市旭町4-11-4

【連絡】tel.04-7186-6531/fax.04-7186-6596

【担当】海谷 雅江

高 大・専

高 050 プラチナ・シニアホーム旭

高齢者が生活する施設で話し相手やトランプ等、テーブルゲームの相手をして頂きます。

【日時】夏休み期間の月・金曜日

【場所】柏市旭町8-2-30

【連絡】tel.04-7142-7500

【担当】鶴澤 周平

1～3 4～6 中 高 大・専

障 051 NPO法人希望の虹 にじっこin北柏

知的、発達障がいのあるお子さん達と一緒に活動や遊びのサポートをしてもらいます。

【日時】夏休み期間9:30～16:00

【場所】柏市松葉町4-10-A-16

【連絡】tel.04-7126-0700/fax.04-7126-0701
info@kibounoniji.or.jp

【担当】星野 直章

高 大・専

障 052 就労移行支援事業所 ディーキャリア柏オフィス

障がいのある方が「働く」を目指す施設で、話し相手や訓練の手伝いをして頂きます。

【日時】夏休み期間の平日 10:00～16:00の間で2時間程度

【場所】柏市柏3-6-23 柏ツインビル1(5F)

【連絡】tel.04-7157-0035

【担当】高野 翔平

高 大・専

障 053 あ・えーるテラス

障がい者等(引きこもり・生活困窮者も含む)の社会参加のきっかけづくりの場のお手伝い等。 ※現地で事前打ち合わせあり

【日時】月・水・金曜日の9:45～16:15(祝日は除く)

【場所】柏市柏5-8-12 ラコルタ柏1階 あ・えーるテラス

【連絡】tel.080-9344-4378 月・水・金10:00～16:00(祝日除く)
ayellterrace@gmail.com

【担当】下地

中 高 大・専

障 054 わたげワークス

障がいのある方と一緒に「働く」事業所です。

【日時】月、火、木、金曜日の10:00～15:00

【場所】柏市柏下135-1

【連絡】tel.04-7160-1211

【担当】小助川 左代

中 高 大・専

障 055 児童発達支援 根っこ 柏教室

障がいを持つ2才～5才までのお子さんと一緒に楽しく遊ぶボランティアです☆

【日時】夏休み期間の月～土曜日 10:00～16:00の間で

【場所】柏市吉野沢11-24

【連絡】tel.04-7128-9483
neoharu.nekko@gmail.com

【担当】高江洲 萌

中 高 大・専

障 056 ALOHA KIDS SCHOOL柏

主に発達障がいを持つ子ども達が通うデイサービスです。遊びや活動の補助をして頂きます。

【日時】平日 13:00～15:00の間で2時間程度

【場所】柏市南柏1-5-18染谷ビル3階

【連絡】tel.04-7137-7442

【担当】山口 久美栄

中 高 大・専

子 057 柏市社会福祉協議会 多世代交流スペース

イベントのお手伝いや、子どもの見守りや声掛け

【日時】7/23(日)、7/26(水)、8/21(月)、8/23(水)、8/25(金)9:00～12:00
8/20(日)13:30～16:30

【場所】柏市柏5-8-12 ラコルタ柏2階 多世代交流スペース

【連絡】tasedai@kashiwa-shakyo.or.jp

【担当】多世代交流担当

中 高 大・専

子 058 柏市子育て支援課 豊四季台児童センター

①乳幼児、小学生との交流 ②環境整備など

【日時】火～日曜日 9:00～17:00のうち2～4時間(月曜日・祝日休館)

【場所】柏市かやの町2-26

【連絡】tel.04-7144-5363/fax.04-7146-8518

【担当】児童厚生員

中 高 大・専

子059 柏市子育て支援課 しこだ児童センター

①乳幼児、小学生との交流 ②環境整備など

【日時】 火～日曜日 9:00～17:00のうち2～4時間（月曜日、祝日休館）

【場所】 柏市篠籠田609-5

【連絡】 tel.04-7145-2522/fax.04-7145-5665



【担当】 児童厚生員

中高大専

子060 認定こども園 くるみこども園

0～5歳児が生活する施設で、子ども達と遊んだり園内の簡単な仕事の手伝いをしたりして頂きます。

【日時】 夏休み期間の平日9:00～16:00の間で4時間程度（応相談）

【場所】 柏市豊四季台1-1-113

【連絡】 tel.04-7144-1647/fax.04-7144-1659
kurumi@kurumi-kodomoen.jp



【担当】 武藤 一成

1～3 4～6 中高大専

子061 乳幼児一時預かり施設「はぐはぐポケット中央」

小さな赤ちゃんと遊んだり、お世話をしたりするお手伝いです。

【日時】 7/25（火）、26（水）、27（木）、8/24（木）、28（月）、29（火）のうち1日
11:00～14:00

説明会（7/17、18、20、21の①11:00 ②14:00のどこか）に参加できる方

【場所】 柏市旭町1-6-5 SHIMAビル5階

【連絡】 tel.04-7148-3655

【担当】 原田、三好



中高

子062 AIAI NURSERY豊四季

保育園で子どもと一緒に遊んだり、お散歩に行ったり、掃除、草取り等。

【日時】 夏休み期間の平日10:00～16:00の間で3、4時間程度

【場所】 柏市豊四季301-89

【連絡】 tel.04-7137-9927/fax.04-7137-9937
nursery.toyoshiki@aiai-cc.co.jp



【担当】 磯部

4～6 中高大専

子063 柏市子育て支援課 永楽台児童センター

乳幼児や小学生との交流、夏休み工作のお手伝いや環境整備など

【日時】 9:00～17:00のうち、3時間以内（第3月曜日は休館）

【場所】 柏市永楽台2-11-25 永楽台近隣センター内

【連絡】 tel.04-7163-4050/fax.04-7163-6129



【担当】 児童厚生員

中高大専

ボ064 特定非営利活動法人 NPOこどもすぺーす柏

親子ふれあい遊び、絵本、パネルシアターなど、乳幼児とその保護者を対象としたおはなし会です。

【日時】 8/2（水）9:00～12:00くらい

【場所】 柏市柏1-7-1-301 Dayoneタワー3階 パレット柏多目的スペースA

【連絡】 tel.080-3738-8451
info.kodomospace@gmail.com



【担当】 高橋 久枝

高大専

ボ065 要約筆記サークル モーグル

耳の聞こえない人、聞こえにくい人達に文字で情報を伝える。

【日時】 7/28（金）、8/25（金） 9:30～11:30 どちらか一日

【場所】 柏市柏5-8-12 ラコルタ柏

【連絡】 tel.04-7146-2389/fax.04-7146-2389
mogle100411@gmail.com



【担当】 榎本 順子

中高大専

ボ066 柏 麦わらぼうしの会

被爆体験者の手記を元に朗読劇の公演をします。当日の受付、会場係等手伝いをお願いします。

【日時】 8/6（日） 13:00～15:30/16:00～18:30

【場所】 柏市柏5-8-12 ラコルタ柏

【連絡】 tel.090-7713-8784
prihira510@docomo.ne.jp



【担当】 平口 由美

中高大専

ボ067 柏ドリーム手話ソング

週2回の練習と、地域のイベント参加。手話ソングで手話を知ってもらい、障がい者の方々と交流する。

【日時】 7/20～8/30の火曜日、金曜日 18:30～20:30

【場所】 柏市柏5-8-12 ラコルタ柏 1階障害者活動センター

【連絡】 tel.080-9812-9202/fax.04-7103-3861
kashiwadream.shuwasong@gmail.com



【担当】 佐藤 晴都

1～3 4～6 中高大専

ボ068 手話サークルかしわの会

手話で楽しく交流しましょう
（小中学生は送迎できる方）

【日時】 【昼の部（火曜日）】8/1、8
【夜の部（木曜日）】7/27、8/3

【場所】 柏市柏5-8-12 ラコルタ柏1階 障害者活動センター

【連絡】 tel.04-7171-2176/fax.04-7171-2176
info@shuwa-kashiwa.main.jp



【担当】 赤松 夏子

1～3 4～6 中高大専

ボ069 障がい理解推進チームWa's

ワークショップ、クイズラリー、障がい者スポーツ体験会（ボッチャ、風船バレー等）を開催しま～す♪

【日時】 8/6（日） 10:00～12:00

【場所】 柏市柏5-8-12 ラコルタ柏2階

【連絡】 tel.090-3428-5328
kashiwa.was@gmail.com



【担当】 大隣 裕子

4～6 中高大専

ボ070 柏おもちゃ図書館かたつむり

障がいのある子ども、ない子ども達とおもちゃを使って遊ぶボランティア活動です。

【日時】 8/13（日）

【場所】 柏市柏5-8-12 ラコルタ柏内

【連絡】 tel.04-7171-3105/fax.04-7171-3105



【担当】 小島 道子

高大専

ボ071 柏落語会

柏落語会開催日に、会場準備と後片付け、受付手伝いなど。観客と一緒に落語鑑賞。

【日時】 8/13（日）12:00～17:00

【場所】 柏市柏下93-135-1 たんぼセンター内ホール

【連絡】 tel.04-7133-6280/fax.04-7133-6280



【担当】 安藤 千代子

中高大専

ボ072 寺谷ツの森 冒険あそび場・Cozy Company

子どもの見守りや遊び相手、準備や片づけなどスタッフのサポートをします。

【日時】 7/22（土）、8/5（土）、19（土）、26（土）複数日参加OK！
9:30～16:30（活動日、時間については応相談）

【場所】 柏市柏字寺谷ツ1031 柏寺谷ツの森 ※柏ふるさと公園の近くです。詳細は問い合わせ

【連絡】 tel.080-5386-0150
cozycoj@gmail.com



【担当】 三好 玲子

高大専

ボ073 手作り科学館 Exedra

来館者との科学コミュニケーション、標本・展示物の制作、館内清掃、開閉館作業、イベントスタッフなど

【日時】 7/26（水）、27（木）、28（金）、31（月）、8/6（日）、13（日）他日程多数

【場所】 柏市末広町9-6 柏嶋屋荘 他

【連絡】 info@exedra.org



【担当】 羽村 太雅

高大専

地074 ご近所カフェ みんなのたまり場

地域住民が集まる通いの場です。食事やお茶の配膳、布草履づくり、麻雀などの活動を一緒にします。

【日時】 月～木曜日（祝日を除く）の10:00～15:00

【場所】 柏市緑ヶ丘11-5

【連絡】 tel.04-7157-0759
info@neighborhoodcare.jp



【担当】 石川・吉江

4～6 中高大専

Southern

南部

増尾
光ヶ丘
南部
藤心
酒井根

高075 麗しの社光ヶ丘 麗しの社2号館

レクリエーションの手伝い、お茶出し、ご入居者様との話し相手

【日時】 月曜日は9:30～11:30、木・日曜日を除く14:00～16:00

【場所】 柏市光ヶ丘2-1-1

【連絡】 tel.04-7171-5684/fax.04-7171-5686
thukushi@moralogy.jp



【担当】 金田、高田、梶原、福島

1～3 4～6 中高大専

高076 麗しの社 光ヶ丘デイサービスセンター

高齢者の方々とお話をしたり、レクリエーションのお手伝いをお願いいたします。

【日時】 ①10:30～12:30 ②14:00～16:00 ③1日も可

【場所】 柏市光ヶ丘2-1-1

【連絡】 tel.04-7171-5684/fax.04-7171-5686



【担当】 鈴木、奥田、酒井

4～6 中高大専

高077 デイサービスセンター マーガレットヒル

デイサービスのお手伝いです。

【日時】 10:00～15:30

【場所】 柏市中新宿1-8-6

【連絡】 tel.04-7171-7500



【担当】 松江 哲

高大専

高078 みんなのcaféぼへの

色々な世代の方が集まる施設です。地域の方とも交流が出来ます。よかつたら一度、遊びに来てください。（保護者同伴も可能です）

【日時】 7/22（土）、8/5（土）9:15～11:30 8/17（木）9:15～12:00

【場所】 柏市加賀3-16-8 ほのぼのプラザますお

【連絡】 tel.090-8739-5515
ts-1200@kashiwa-shakyo.or.jp



【担当】 蓮實

1～3 4～6 中高大専

高079 こひつじ柏南デイサービスセンター

高齢者が日帰りで通う施設です。一緒にレクリエーションに参加したり、話し相手をして頂きます。

【日時】 月～土曜日 14:00～15:30の間（1時間程度）

【場所】 柏市増尾2-22-10

【連絡】 tel.04-7170-9180/fax.04-7170-9181
otassyakurabu@kohitsuji.or.jp



【担当】 笹谷 正伸

1～3 4～6 中高大専

高080 マザアスホーム 憩・増尾台

高齢者の皆さんが自宅から通われている施設です。お話し相手やレクリエーションの補助をお願いします。

【日時】 月～土曜日（10:00～16:00の間で都合のよい時間）

【場所】 柏市増尾台2-31-70

【連絡】 tel.04-7192-6571



【担当】 佐藤

中高大専

高081 柏市南部老人福祉センター

老人センターの自主事業の手伝い、その他受付等

【日時】 7/21（金）、8/7（月）、8/28（月） 9:30～12:00

【場所】 柏市藤心293-1

【連絡】 tel.04-7176-6151/fax.04-7176-6152



【担当】 窪井 公輔、鈴木 敏次

高

障 082 社会福祉法人彩会 まんてん

脳トレプログラムや、軽作業（袋入れや封とじ）をご利用の方々と取り組んで頂きます。

〔日時〕 夏休み期間の平日 9:30～15:30の間3時間程度から

〔場所〕 柏市今谷上町45-18 サクラハイソ1階

〔連絡〕 tel.04-7196-6805/fax.04-7196-6806
manten@irodorikai.net



〔担当〕 福岡 道子

中高大専

障 083 社会福祉法人彩会 ザザビー・ドゥ

ハンディを持つ方々が日中に生活する施設です。午前・午後の作業のフォローやお話し相手をして下さい。

〔日時〕 夏休みの間の平日10:00～16:00 何時間でも構いません

〔場所〕 柏市増尾2-22-2

〔連絡〕 tel.04-7171-2833/fax.04-7196-6002



〔担当〕 安藤 明

4～6 中高大専

障 084 社会福祉法人 ぶるーむ

未就学児から成年まで、障がいを持った方が通う施設で、遊び相手や生活支援などをします。

〔日時〕 月～土曜日（日・祝日を除く）

〔場所〕 柏市中原1817-1 ぶるーむの森

〔連絡〕 tel.04-7136-2324/fax.04-7163-5824
info@bloom.or.jp



〔担当〕 大平

4～6 中高大専

障 085 Hi-Nique! (ハイニーク)

調理活動の補助、レクリエーション参加、または外出活動のお手伝い

〔日時〕 火・木・金・土・日曜日

〔場所〕 柏市逆井4-25-1

〔連絡〕 tel.090-4364-0214



〔担当〕 小山

4～6 中高大専

子 086 柏市子育て支援課 光ヶ丘遊戯室

乳幼児の見守り、小学生向けの工作や行事の手伝い、環境整備など

〔日時〕 火～日曜日 9:00～17:00のうち2～3時間（月曜日・祝日休室）

〔場所〕 柏市光ヶ丘団地200-5 光ヶ丘近隣センター内

〔連絡〕 tel.04-7170-7600/fax.04-7170-7600



〔担当〕 児童厚生員

中高大専

子 087 柏みどり保育園

0～2歳の子ども達と一緒に遊んだり、生活のお手伝いをして頂きます。

〔日時〕 夏休み期間の平日9:00～17:00 ※応相談

〔場所〕 柏市東中新宿3-23-1

〔連絡〕 tel.04-7192-6548
hoikuen@midori-kids.com



〔担当〕 倉持 奈央

4～6 中高大専

子 088 柏みどりこども園

3～5才児の子ども達と一緒にあそんだり、生活のお手伝いをして頂きます。

〔日時〕 9:00～17:00 ※応相談

〔場所〕 柏市東中新宿3-23-10

〔連絡〕 tel.04-7172-0426
kodomoen@midori-kids.com



〔担当〕 阿草 さやか

4～6 中高大専

子 089 柏市子育て支援課 南部こどもの広場

乳幼児や小学生との交流、工作やボードゲームの相手、環境整備など

〔日時〕 9:00～17:00のうち、3時間程度（第3月曜日は休室）

〔場所〕 柏市新逆井2-5-13 南部近隣センター内

〔連絡〕 tel.04-7173-1333/fax.04-7173-1333



〔担当〕 児童厚生員

中高大専

ボ 090 特定非営利活動法人 牧場跡地の緑と環境を考える会

子ども達の作る「おばけ屋敷」のお手伝いとその下準備

〔日時〕 準備日：8/2（水）、4（金）13:00～15:30
下地作り：8/5（土）16:00～18:00 本番：8/6（日）10:00～16:00

〔場所〕 柏市中原1-28（中原ふれあい防災公園西側隣接地）サスティナホール

〔連絡〕 tel.090-8725-2997/fax.04-7173-0016
event.bokujouatochi@gmail.com



〔担当〕 永田

中高大専

ボ 091 柏ふる里づくり隊

【午前】 林内の散歩道の拡幅、枯れ枝拾い等（軽作業）
【午後】 竹を使った細工など

〔日時〕 7/29（土）10:00～15:00

〔場所〕 柏市増尾4-11-22 萬福寺山門東南向かい側

〔連絡〕 tel.090-1766-1304
miyakoko@purple.plala.or.jp



〔担当〕 宮下

中高大専

ボ 092 NPO法人下田の杜里山フォーラム

街中に残る里山の緑を守る活動です。下田の杜の草刈り、清掃をお手伝いして頂きます。

〔日時〕 毎月第2、第4日曜日 9:00～12:00

〔場所〕 柏市酒井根6-5-1（下田の杜）

〔連絡〕 tel.080-4730-5044
stdnmr651ksw@gmail.com



〔担当〕 北田 典子

4～6 中高大専

ボ 093 南部林友会

南部近隣センター周辺に広がる里山の草刈り及び清掃作業

〔日時〕 7/30（日）、8/27（日）9:00～11:30

〔場所〕 柏市逆井1444-10 柏市消防局東部消防署 逆井分署の横

〔連絡〕 tel.080-3910-5266/fax.04-7175-3148
kurikomaoyaji@gmail.com



〔担当〕 小野寺 淳

中高大専

地 094 居どころカフェ 手しごと倶楽部

カフェのお茶出しや配膳、調理補助、歌う会で一緒に歌ったり、手芸教室のお手伝い等お願いします。

〔日時〕 木・金・土・日曜日 10:00～16:00

〔場所〕 柏市光ヶ丘3-5-11

〔連絡〕 tel.04-7161-6240（木～日 10:00～16:00）
fax.04-7161-6240



〔担当〕 長谷川 玲子

中高大専

地 095 多世代交流コミュニティサロン 虹のひろば

小学生から高齢者までの多世代交流イベント、ゲーム、紙芝居等のスタッフ業務手伝いをして頂きます。

〔日時〕 7/1、8、15、22、29 各土曜日12:00～15:00

〔場所〕 流山市向小金4-20-1 光ヶ丘小学校体育館

〔連絡〕 tel.04-7172-8290/fax.04-7172-8290
mi4o5o.oba@gmail.com



〔担当〕 高橋 美代子

中高大専

地 096 カフェみちくさ亭

カフェのテラスや店先でかき氷やドリンク販売。利用者と散歩や庭・畑の手入れ

〔日時〕 7/25～27、8/1～3、8～10、22～24（各火～木曜日）

〔場所〕 柏市藤心1-29-12

〔連絡〕 tel.04-7138-5032（毎週火～木曜13時～16時）/fax.04-7138-5032
care.michikusa@gmail.com



〔担当〕 布川 潤

中高大専

Eastern
東部

手賀
風早南部
風早北部

高 097 デイサービスひまわり

ご高齢者の通いの場でアットホームな雰囲気です。お話し相手や食事の配膳等の手伝いをお願いします。

〔日時〕 平日、ご都合のいい時間帯でお願いします。

〔場所〕 柏市大井1849-14

〔連絡〕 tel.04-7190-0423/fax.04-7190-0443
day.s@himawari.kohola.jp



〔担当〕 伊藤 彰

1～3 4～6 中高大専

高 098 機能訓練型デイサービス フィットネスケアお〜い

体を動かしかケアをする機能訓練型のデイサービスです。高齢者とのお話、運動をお手伝いして頂きます。

〔日時〕 平日は午前・午後 土曜日は午前の3時間程度

〔場所〕 柏市大井768-1 シティバル104

〔連絡〕 tel.04-7193-4001



〔担当〕 古賀 美帆

中高大専

高 099 サロン・ド・ふれあい

おじいちゃん、おばあちゃんとの会話とポッチャで楽しんで下さい。お茶・お菓子も楽しめます。

〔日時〕 毎週火曜日 13:00～16:00まで

〔場所〕 柏市大井934-2 マンション沼南エリカ（スタジオエリカ 大ホール）

〔連絡〕 tel.080-8437-1990



〔担当〕 久富 慎一郎

4～6 中高大専

高 100 ツクイ柏塚崎グループホーム

高齢者が生活する施設でレクリエーション、話し相手、食事の準備をして頂きます。

〔日時〕 10:00～15:00の間で2時間程度

〔場所〕 柏市塚崎1020-2

〔連絡〕 tel.04-7191-0030/fax.04-7191-3666



〔担当〕 玉木 翔

1～3 4～6 中高大専

高 101 沼南老人福祉センター「いこい荘」

60歳以上の高齢者の方々が集まる施設です。お話をしたり、受付事務等のお手伝いをお願いします。

〔日時〕 7/24～8/31までの平日、9:00～12:00か、13:00～16:00（8/18除）

〔場所〕 柏市塚崎1356 沼南老人福祉センター「いこい荘」

〔連絡〕 tel.04-7192-1401



〔担当〕 澁谷

高 大専

高 102 デイサービス ぼくん家

高齢者の方達とのお話し相手やレクリエーションの参加

〔日時〕 月～土曜日の9:00～16:00の間で

〔場所〕 柏市高南台2-1-4

〔連絡〕 tel.04-7170-1992/fax.04-7157-4211
sakamoto_vision@yahoo.co.jp



〔担当〕 辰巳 恵利

4～6 中高大専

高 103 デイサービス わたしん家

高齢者の方達とのお話し相手やレクリエーションの参加

〔日時〕 月～土曜日の9:00～16:00の間で

〔場所〕 柏市高南台2-2-11

〔連絡〕 tel.04-7193-1347/fax.04-7157-4211
sakamoto_vision@yahoo.co.jp



〔担当〕 辰巳 恵利

4～6 中高大専

高 104 デイサービスセンター かしわ安心館

デイサービスにてレクリエーション補助や傾聴等をお願いします。

〔日時〕 2～3時間程度

〔場所〕 柏市藤ヶ谷810-2

〔連絡〕 tel.04-7190-3377/fax.04-7190-3388



〔担当〕 加藤

1～3 4～6 中高大専

障 105 社会福祉法人青葉会 第2ペガサス

知的障害を持っている小学校1年生から高校3年生までの子ども達の遊び相手になって頂きたいです。

【日時】夏休み期間の月～土曜日 11:00～16:00の間

【場所】柏市藤ヶ谷1785-6

【連絡】tel.04-7192-6767/fax.04-7192-6767

【担当】平山 亜希子

大・専

子 106 手賀の丘幼稚園・保育園

幼児が生活する棟で、子ども達と一緒に遊んだり活動の準備、片づけのお手伝いをして頂きます。

【日時】平日9:00～16:00

【場所】柏市五條谷423-5

【連絡】tel.04-7191-3059
info@teganooka.ed.jp

【担当】高橋 深幸

高 大・専

子 107 柏市子育て支援課 高柳児童センター

①乳幼児、小学生との交流 ②環境整備など

【日時】火～日曜日 9:00～17:00のうち2～4時間(月曜日・祝日休館)

【場所】柏市高柳1652-1

【連絡】tel.04-7190-1348/fax.04-7190-1348

【担当】児童厚生員

中 高 大・専

ボ 108 手賀沼里山クラブ

古墳時代からある手賀沼の森の自然保護活動です。森林の清掃、草刈りや植物の育成をしています。

【日時】7月29日(土)、8月4日(金)、18日(金)、26日(土)の9:00～13:00

【場所】柏市大井2297

【連絡】tel.04-7191-6155/fax.04-7191-6155
ura3threeh@yahoo.co.jp

【担当】三浦 博

中 高 大・専

ボ 109 大島田里山クラブ

里山の整備をやりながら山野草を観察し、自然の中でのんびり過ごして心身の活性化を図る。

【日時】第一・三火曜日と、第二・四木曜日 10:00～14:00

【場所】柏市大島田440-1 沼南近隣センター(ひまわりプラザ)の裏にある駐車場近くの森

【連絡】tel.04-7167-5105
shige_nakamura_grande@mbr.nifty.com

【担当】中村 成雄

中 高

ボ 110 Y'sハモニカ

ハーモニカの演奏及び、ハーモニカとの合奏

【日時】第四金曜日11:00～12:00

【場所】柏市風早1-2-2 沼南社会福祉センター

【連絡】tel.090-3340-5369/fax.04-7166-9796

【担当】小堆 功

1～3 4～6 中

ボ 111 点訳サークル「つぶら会」

点字を書く(自分の名刺を作る)、点字を読む

【日時】7/27(木)、8/3(木)、10(木)、24(木) 13:30～15:00

【場所】柏市風早1-2-2 沼南社会福祉センター

【連絡】tel.04-7191-5893/fax.04-7191-5893

【担当】小泉 茂子

4～6 中

ボ 112 人形劇サークル「てんとう虫」

幼稚園、保育園等に人形劇の公演をしています。公演に向けての練習や人形、その他の制作を行います。

【日時】毎週水曜日9:00～13:00

【場所】柏市風早1-2-2 沼南社会福祉センター2階ボランティア活動室

【連絡】tel.04-7128-7765

【担当】加藤 美也子

高 大・専

ボ 113 手話クラブ「ふきのとう」

手話の学習体験を通して、実際に手話を用いて聴覚障がい者とのコミュニケーションを経験して頂きます。

【日時】毎週水曜日13:00～16:00(8月30日を除く) 複数回参加歓迎

【場所】柏市風早1-2-2 沼南社会福祉センター2階

【連絡】tel.090-2631-0393/fax.04-7191-7319
dzf14044@nifty.ne.jp

【担当】青山 昌弘

1～3 4～6 中 高 大・専

ボ 114 フレイルサポーター フレイル予防広報委員会

ミニフレイルチェック時のお手伝い(シール貼り等補助)

【日時】8/2(水) 9:00～12:00

【場所】柏市箕輪新田59-2 道の駅しようなん

【連絡】tel.080-5528-6654

【担当】伊藤 玲子

1～3

地 115 おむすびcafe つむぎ

子ども食堂で行う夏祭りのボランティアさんを募集します☆

【日時】7/27(木)

【場所】柏市塚崎976-11

【連絡】lil_infinity@tumugi8musbi.com

【担当】長田 貴行

中 高 大・専

地 116 コミュニティカフェ「茶論」

子ども、大人が交流できる「通いの場」の運営をしています。接客、飲み物、お話相手が主なお仕事です。

【日時】火・水・木・土曜日の10:00～16:00
※7月、8月の第三土曜日は8:00～12:00で来られる方歓迎

【場所】柏市高柳1652-10 高柳近隣センターとなりコミュニティカフェ「茶論」

【連絡】tel.090-2224-2899

【担当】斉藤 謙

中 高

Others

市内外

子 117 認定NPO法人 キッズドア

無料学習会に通う中学1・2年生に向けて、高校生活や部活の様子などをお話して下さい。

【日時】8/5(土) 予定

【場所】柏市内 ※詳細は後日説明

【連絡】tel.03-5244-9990/fax.03-5244-9991
kashiwa@kidsdoor.net

【担当】海老原 碧

高

子 118 NPO法人Crivel

子ども達とサッカーをしたりレクをしたり etc...

【日時】7/21(金)～8/31(木)(お盆期間を除く)
9:00～17:00の間で3時間。終日も可

【場所】柏市内 詳しくはお問合せ下さい。

【連絡】tel.090-2724-8928
is-w555@i.softbank.jp

【担当】山口 由加里

中 高 大・専

ボ 119 柏・緑のトラスト

森の草刈り、ゴミ清掃

【日時】7/22(土) 9:00～12:00

【場所】戸張地区 ※詳細はお問い合わせください。

【連絡】tel.04-7174-4320/fax.04-7174-4320

【担当】穴戸 浩

高 大・専

ボ 120 マロングラッセ

スイーツデコや簡単な工作を通して、地域の方と交流します。

【日時】①8/5(土)9:30～12:30 ②8/11(金)9:30～12:00

【場所】①豊四季台地域活動館 ②教育福祉会館

【連絡】tel.080-1106-5379
(留守電対応。折り返し電話させていただきます)

【担当】粉川

中 高 大・専

ボ 121 大堀川の景観を良くする会

大堀川の遊歩道、河川敷のごみ拾い(一回当たり20名まで)。

【日時】7/28(金)、8/11(金)、8/21(月)の10:00～12:00
※変更の可能性あり。問い合わせ時に確認してください。

【場所】大堀川の勝橋～昭和橋の遊歩道、河川敷

【連絡】tel.090-9293-9261
takahashi-toshi@jcom.zaq.ne.jp

【担当】高橋 利郎

4～6 中 高 大・専

ボ 122 大堀川の水辺をきれいにする会

25年間、毎月ごみ拾い活動を続けています。一緒に楽しく汗を流しましょう!! 詳細はHP参照(http://ohorigawa.ciao.jp/)

【日時】7月と8月で各1回 午前中

【場所】大堀川上流から手賀沼河口までの川沿い

【連絡】tel.090-6046-3053
ohorigawa@jcom.home.ne.jp

【担当】沖田

中 高 大・専

ボ 123 クロダマハウス

参加者と一緒に手拍子をする程度です。レコード、音響設備の搬入、搬出を手伝ってもらいます。

【日時】主に火～日曜日の午後

【場所】柏市、松戸市のサロン会場。(問い合わせ時にご確認下さい)

【連絡】tel.090-6810-5338
kurodama883@gmail.com

【担当】黒田 逸実

中 高 大・専

ボ 124 ルームボラ柏

こどもルーム(学童保育)で子ども達と遊んだり、宿題を見てあげたりします。

【日時】平日9:00～17:00の間で、打合せの上決定します。

【場所】柏市内に43か所の施設があるので、打合せの上決定します。

【連絡】tel.080-5053-1002
a8701konno@icloud.com

【担当】金野 明彦

高 大・専

ボ 125 もくばサークル

主に知的な障がいをもつ方やご家族の方とのレクリエーション

【日時】7/29(土)、8/26(土) 10:00～14:00

【場所】柏市内や柏近辺

【連絡】tel.090-2429-5333

【担当】松丸 修二

高 大・専

ボ 126 DCBK(Drum Circle-Beat@Kashiwa)

ドラムサークルという音楽を活用した「人づくり」「地域づくり」への活動に参加して頂く。

【日時】問い合わせ時にご確認ください。

【場所】柏市内全域

【連絡】tel.090-3699-5848/fax.04-7174-1420

【担当】村田 恒

1～3 4～6 中 高 大・専

ボ 127 とこなつ音楽クラブ

地域の夏祭り等へ参加して演奏する場合にサポートスタッフとしてお願いします。

【日時】問い合わせ時にご確認下さい。

【場所】問い合わせ時にご確認下さい。

【連絡】tel.070-1454-2140
hokao_i@yahoo.co.jp

【担当】外尾 逸美

大・専

新型コロナウイルス感染拡大防止のために

一部の施設で希望者の受け入れを中止する場合があります

今後の新型コロナウイルス感染拡大の状況次第で、一部の受入施設で夏ボラのスズメによるボランティア体験希望者の受け入れを中止する場合があります。各施設に確認のうえ、活動に参加ください。

ボランティア体験当日、本人・家族が感染または体調不良の場合

ボランティア体験当日に、発熱、頭痛、喉の痛み、咳、倦怠感、下痢、味覚または嗅覚の消失などの体調に不良がある場合は、必ず活動先とボランティアセンターに連絡し、活動を欠席してください。その後直ちに医師の診察を受けてください。

体験当日の感染防止対策

こまめな手洗いやうがい、手指消毒を徹底してください。マスクの着用やその他注意点に関しては、施設や団体スタッフの指示に従ってください。

ご自身、またはご家族の感染が発覚した場合

感染が発覚した場合、発症・感染発覚日の翌日を1日目とし、10日目までは活動を控えてください。また、ご家族の感染が発覚した場合は、接触があった翌日を1日目とし、7日目までは活動を控えてください。活動を欠席する際は活動先、ボランティアセンターまで連絡をお願いいたします。

また、発症・感染発覚日の前日、前々日に活動をしていた場合も、同じく活動先、ボランティアセンターまで連絡をお願いいたします。

令和5年度 ポスターを募集します

福祉の心作品展〈令和5年度のテーマ〉

「ともに生きる」

性別、国籍、障害の有無にかかわらず、支え合って、しあわせに暮らしていくには、
どのようなことを大切にしていけばいいかを想像し考えてみましょう。

【柏市内の小学生・中学生が応募対象です】

【募集期間】 9月1日(金)～9月8日(金)

【募集作品】 ポスター (A4サイズ・たてよこ自由・画材自由)

【展 示】 入賞作品をイオンモール柏、モラージュ柏等で展示します。(12月初旬～1月中旬)

【その他】 参加賞あり。入賞者には記念品(図書カード)あり。

最優秀賞・特別賞は柏市住民福祉大会で表彰します。学校を通してご応募ください。

夏ボラのお問い合わせ

✉ volunteer@kashiwa-shakyo.or.jp

☎ 04-7165-0880 (平日9:00～17:00)

柏市社会福祉協議会 ボランティアセンター

〒277-0005 柏市柏5-8-12 ラコルタ柏(教育福祉会館)3F FAX:04-7165-1355